JX Crossfit{5}

JX TAYLOR CROSSFIT {5}

0200JE01368 SUGAR DADDY x COMPLETELY x JX MARLO {2}

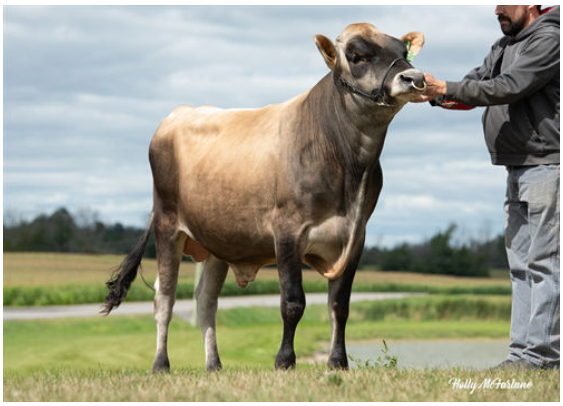

GENOMAX

A2A2

KASH-IN SUGAR DADDY
JX TAYLOR BROTHERS COMPLETLEY 8630 {4} VG-86%-3YR-USA
PROGENESIS COMPLETELY
JX TAYLOR BROTHERS MARLO 7623 {3} VG-85%-3YR-USA
JX FARIA BROTHERS MARLO {2}
JX TAYLOR BROTHERS JUPITER 5716 {4} VG-88%-3YR-USA

GPA LPI +1763 PRO$ 1919 JH1F JNSF

Reg. #: JE840M3231727188	aAa: 432651	DMS: 561,135
Nacimiento: 05/24/2021	Caseina Kappa: BB	Caseina Beta: A2A2

PRODUCCIÓN G Hatos G Hijas 63% Conf. GPA 25*APR

Leche kg	Grasa kg	Grasa %	Proteina kg	Proteina %
1043	**75**	**+0.26**	**56**	**+0.19**

SALUD Y FERTILIDAD **Inmunidad 95**

Vida en el Hato	**99**	Inmunidad de los terneros	**99**
SCS	**95**	Habilidad al Parto	**101**
Fertilidad de la Hija	**97**	Habilidad de las Hijas al Parto	**102**
Puntaje de Condición Corporal	**95**	Rapidez en el Ordeñe	**97**
Resistencia a Mastitis	**97**	Temperamento Lechero	**99**
Persistencia de la lactación	**100**	Resistencia a Enfermedades Metabólicas	**100**

CONFORMACIÓN G Hatos G Hijas 51% Conf. GPA 25*APR

Conformación	**1**	Fortaleza Lechera	**2**
Sistema Mamario	**2**	Grupa	**-4**
Patas y Pezuñas	**-5**		

Prof. Ubre		Profunda	**7P**
Textura de la Ubre		Carnosa	**-1**
Soporte Central		Fuerte	**3**
Inserción ubre Delantera		Suelta	**0**
Posición Pezones Delanteros		Abiertos	**1A**
Ancho Ubre Trasera		Ancha	**5**
Altura Ubre Trasera		Alta	**5**
Posición Pezones Traseros		Cerrados	**3C**
Largo de los Pezones		Largos	**1L**
Ang. Talón		Bajo	**0**
Profundidad de la Pezuña		Poco Profunda	**-6**
Calidad del Hueso		Grueso	**-1**
Vista Lat. P. Traseras		Rectas	**3R**
Patas Traseras, Vista de Atrás		Corvejónes Metidos	**-3**
Estatura		Baja	**3B**
Ancho del Pecho		Ancho	**1**
Prof. Corporal		Poco Profundo	**0**
Capacidad láctea		Angular	**11**
Fuerza del Lomo		Débil	**-7**
A. de la Grupa		Isquiones Bajos	**1B**
Ancho de los Isquiones		Estrecho	**0**